Załącznik do Uchwały Nr VIII/27/11
Rady Miejskiej w Mieroszowie
z dnia 28 lutego 2011r.

SCHEMAT ORGANIZACYJNY ZAKŁADU GOSPODARKI KOMUNALNEJ i MIESZKANIOWEJ w MIEROSZOWIE

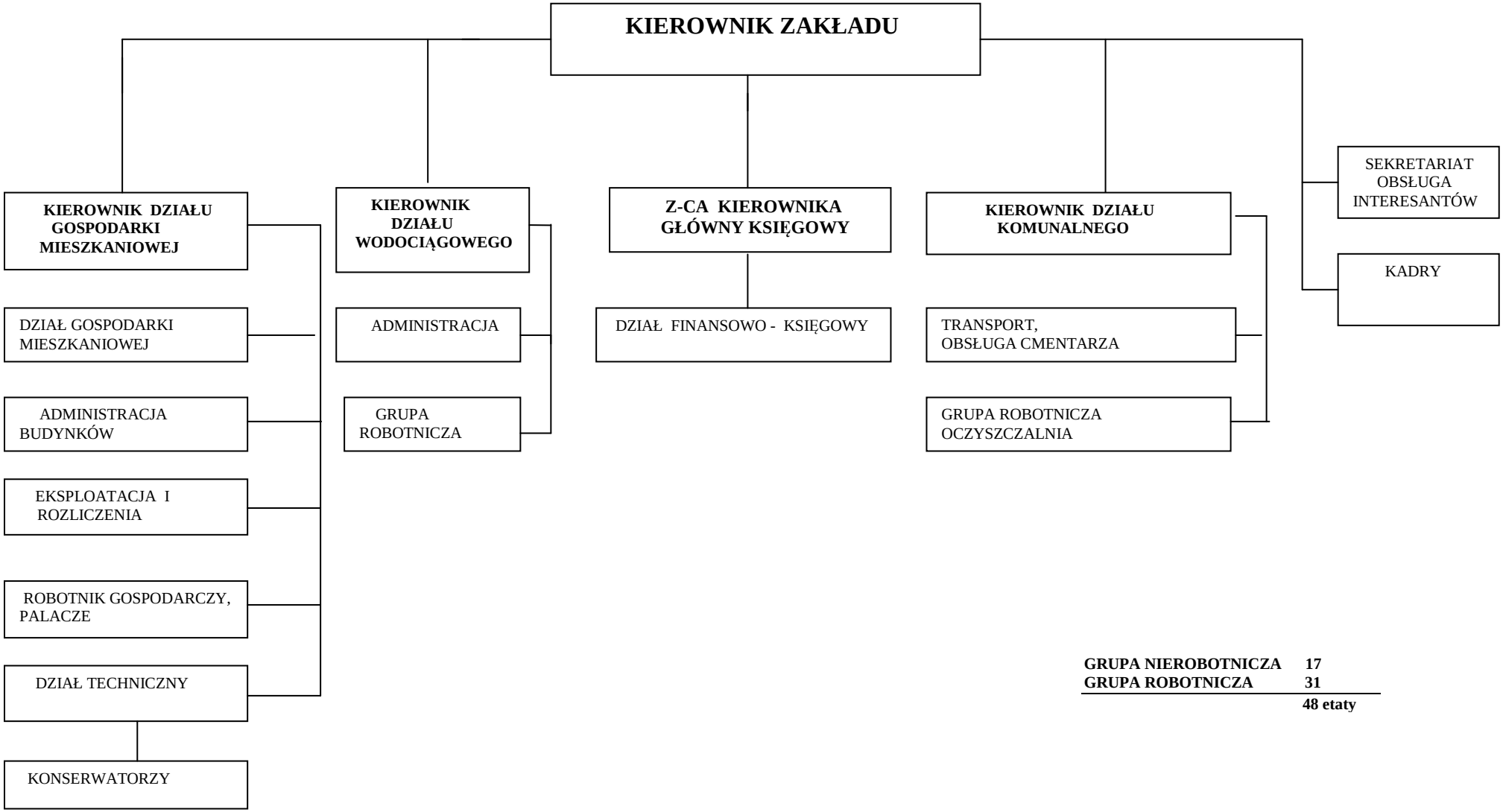

GRUPA NIEROBOTNICZA	**17**
GRUPA ROBOTNICZA	**31**
	48 etaty